

La confiance envers les institutions au Canada est- elle en diminution? Une analyse longitudinale

Isabelle Valois

Département de sociologie,

Université de Montréal

9e Colloque Francophone sur les Sondages

Gatineau, Québec

Octobre 2016



La confiance institutionnelle

Le rôle
de la confiance?

- Plusieurs sociologues soutiennent que la confiance,
 - Force synthétique
 - Essentielle au fonctionnement des institutions modernes

Une crise de la
confiance?

- Dans bon nombre d'études mobilisant des indicateurs de confiance institutionnelle, on remarque le thème récurrent de la crise.
 - Cadre théorique qui tend à traiter la relation de confiance entre individus et institutions comme une relation entre acteurs.
 - La relation de confiance dans ce contexte est perçue comme fragile.



La composition de la variable dépendante: une question de confiance institutionnelle

- ▶ Des questions de confiance provenant de multiples sources à travers le temps
 - ▶ Gallup, Environics, World Value Surveys, le Project Canada, Études Électorales Canadiennes, Études de Statistique Canada, GPC Research, l'International Social Survey Program, l'étude God in Society in North America et America Barometer.
- ▶ Des questions de confiance portant sur différentes institutions
 - ▶ L'église, l'école publique, le système d'éducation, les enseignants, les syndicats, la Cour suprême, le système de justice, les juges et les avocats, les grosses compagnies, l'entreprise privée, les banques, la grosse industrie, la Maison des communes, le Parlement, les partis politiques, le gouvernement national, le gouvernement fédéral, le gouvernement provincial, l'élite politique, la presse, les médias, les journalistes, les médias de masse, les médias de nouvelles, les forces armées, la police,
- ▶ Des questions de confiance formulées différemment
 - ▶ How much confidence do you have in...?
 - ▶ How much trust do you have in...?
 - ▶ How confident in their ability to make a real contribution to society? etc.
- ▶ Des questions de confiance offrant différents types de choix de réponse
 - ▶ 3 choix de réponses, 4 choix de réponses, 5 choix de réponses, 7 choix de réponses

La composition de la variable dépendante: une question de confiance institutionnelle

- Les institutions regroupées
 - Religion
 - Système scolaire
 - Syndicats
 - Justice
 - Économie
 - Politique
 - Médias
 - Armée
 - Police
- Les choix de réponses redistribués sur une échelle de 1 à 7

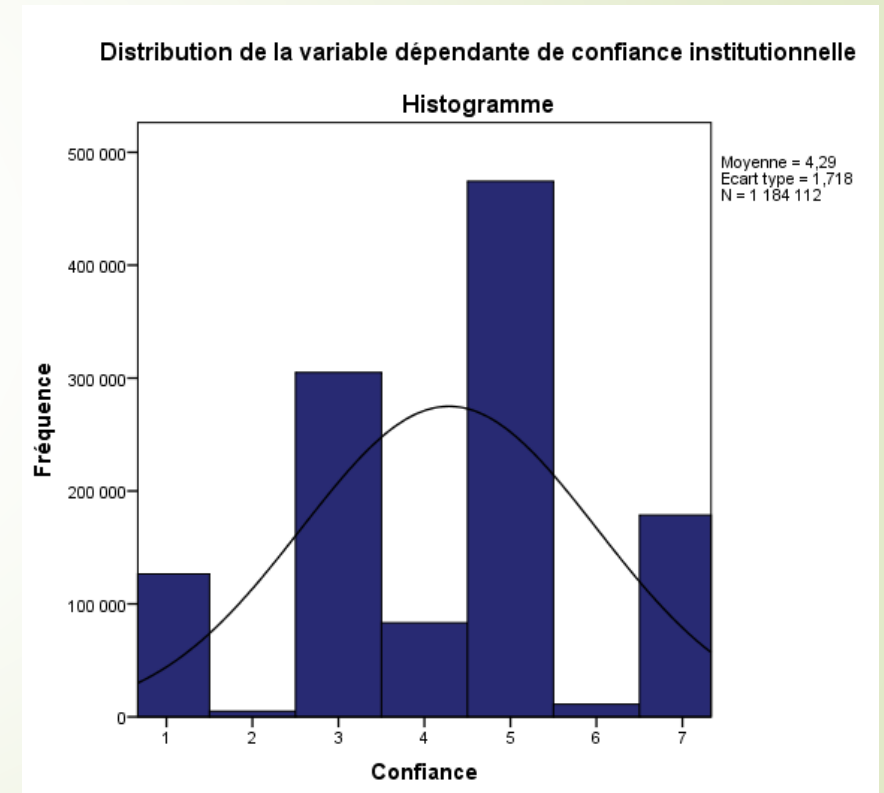

Composition de la variable dépendante

Tableau 1.1

Institution	Moyenne de la confiance déclarée	Écart-type	Période de temps à l'étude	Nombre de réponses obtenues	Nombre de sondages
Police	5,30	1,47	1982 à 2014	133 685	28
Éducation	4,77	1,50	1974 à 2013	107 815	32
Armée	4,69	1,71	1982 à 2014	34 201	22
Justice	4,46	1,65	1974 à 2014	165 675	48
Économie	4,45	1,59	1974 à 2013	305 288	49
Religion	4,04	1,91	1974 à 2011	51 870	34
Média	3,93	1,56	1974 à 2014	87 708	41
Politique	3,57	1,67	1974 à 2014	246 935	58
Syndicat	3,11	1,72	1974 à 2011	50 935	36
Total	4,29	1,72	1974 à 2014	1 184 112	63

Graphique 1.1

Évolution temporelle de la confiance institutionnelle au Canada

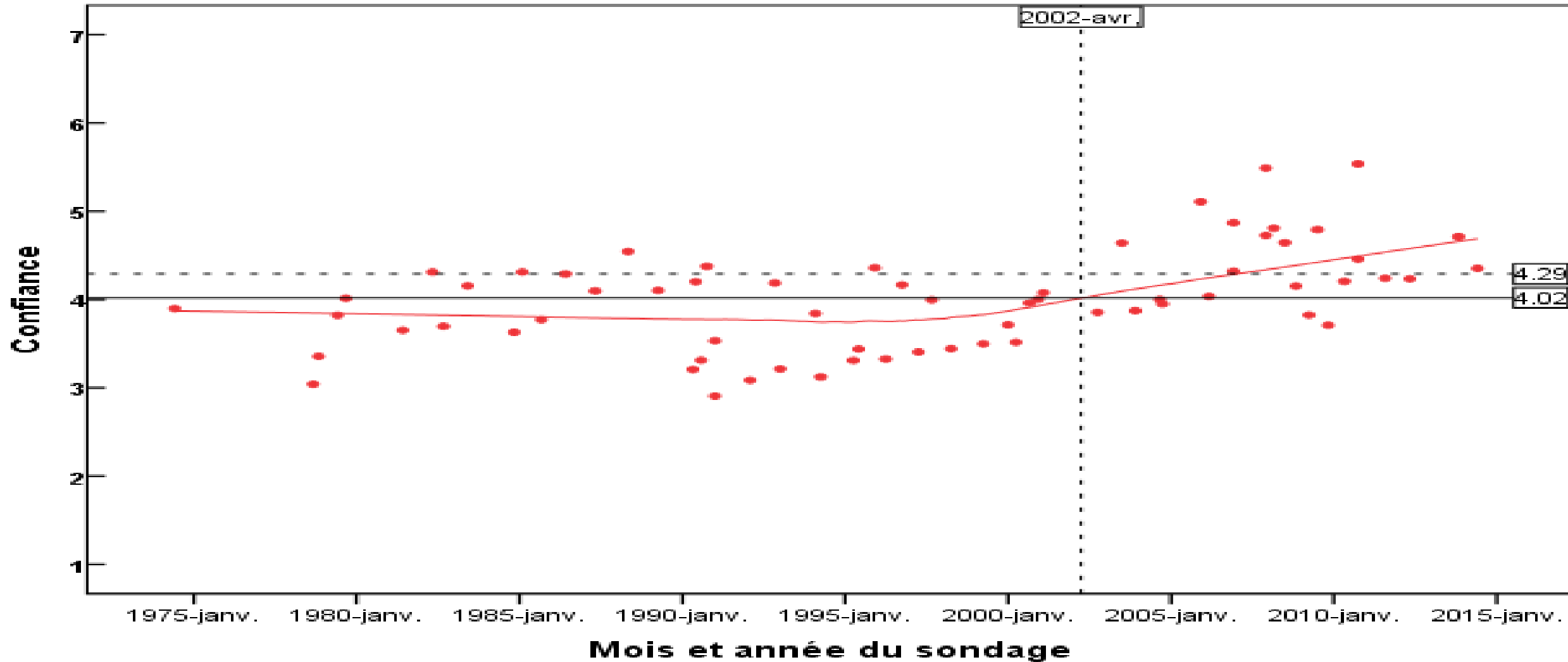

4.29 représente la moyenne totale en fonction du nombre de répondants à chaque question.
4.02 représente la moyenne pondérée par sondage.

Composition des variables indépendantes

Niveau 2: les individus

- ▶ Les régions du Canada
 - ▶ Martimes
 - ▶ Québec
 - ▶ Ontario
 - ▶ Ouest canadien (catégorie de référence)
- ▶ Catégorie d'âge du répondant
 - ▶ Jeunes (moins de 35 ans)
 - ▶ Actifs
 - ▶ Séniors (plus de 60 ans)
- ▶ Genre du répondant
 - ▶ Femmes
 - ▶ Hommes (catégorie de référence)

Niveau 3: les sondages

- ▶ Les variables de temps
 - ▶ Temps linéaire (en mois)
 - ▶ Temps au carré (en mois au carré)

Exemple: juin 1974 temps= 6 mois
temps²= 36 unités
- ▶ La formulation de la question
 - ▶ Formulation A
How much confidence do you have in...?
 - ▶ Versus toutes les autres

	Modèle 0		Modèle 1		Modèle 2		Modèle 3		Modèle 4		Modèle 5	
Intercept	4.007		3.808997		3.816536		3.816586		3.816607		3.816613	
Niveau 1												
Les institutions												
Politique			-0.331388	***	-0.331382	***	-0.331394	***	-0.331378	***	-0.331381	***
Justice			0.406247	***	0.406372	***	0.406327	***	0.406318	***	0.406317	***
Armée			0.852650	***	0.852734	***	0.852631	***	0.852627	***	0.852622	***
Police			1.204736	***	1.204294	***	1.204230	***	1.204226	***	1.204229	***
Système scolaire			0.730485	***	0.730943	***	0.730921	***	0.730929	***	0.730931	***
Religion			0.339464	***	0.339306	***	0.339281	***	0.339293	***	0.339296	***
<i>Média (référence)</i>												
Économie			0.373750	***	0.373806	***	0.373801	***	0.373815	***	0.373815	***
Syndicat			-0.573678	***	-0.573291	***	-0.573224	***	-0.573280	***	-0.573283	***
Niveau 2												
Les régions du Canada												
Maritimes					0.185948	***	0.185893	***	0.185885	***	0.185886	***
Québec					0.044872		0.044844		0.044827		0.044830	
Ontario					0.092350	**	0.092311	**	0.092294	**	0.092296	**
<i>Ouest (référence)</i>												
Le groupe d'âge du répondant												
Jeunes					0.051311	***	0.051409	***	0.051438	***	0.051441	***
<i>Actifs (référence)</i>												
Séniors					0.191658	***	0.191665	***	0.191637	***	0.191637	***
Le genre du répondant												
Femmes					0.069150	***	0.069144	***	0.069143	***	0.069145	***
Niveau 3												
L'effet du temps												
temps							0.001093	**	-0.003580	*	-0.003449	*
temps au carré									0.000009	***	0.000009	***
L'effet de la formulation												
Formulation A											-0.026171	
Variance												
Mesures de confia	2.0388	67.2%	1.8001	67.2%	1.80002	67.5%	1.80002	68.0%	1.80002	68,5%	1.80002	68,5%
Répondants	0.6802	22.4%	0.7182	26,8%	0.70824	26.6%	0.70824	26.8%	0.70825	27.0%	0.70825	27.0%
Sondages	0.3138	10.3%	0.1569	5,9%	0.15633	5,9%	0.13757	5,2%	0.11955	4,5%	0.11944	4,5%
Total	3.0328		2.6751		2.66459		2.64583		2.62782		2.62771	
Deviance	4408680		4283587		4281744		4281736		4281727		4281727	
Paramètres	4		12		18		19		20		21	

Graphique 2.1

La confiance moyenne au Canada par institution

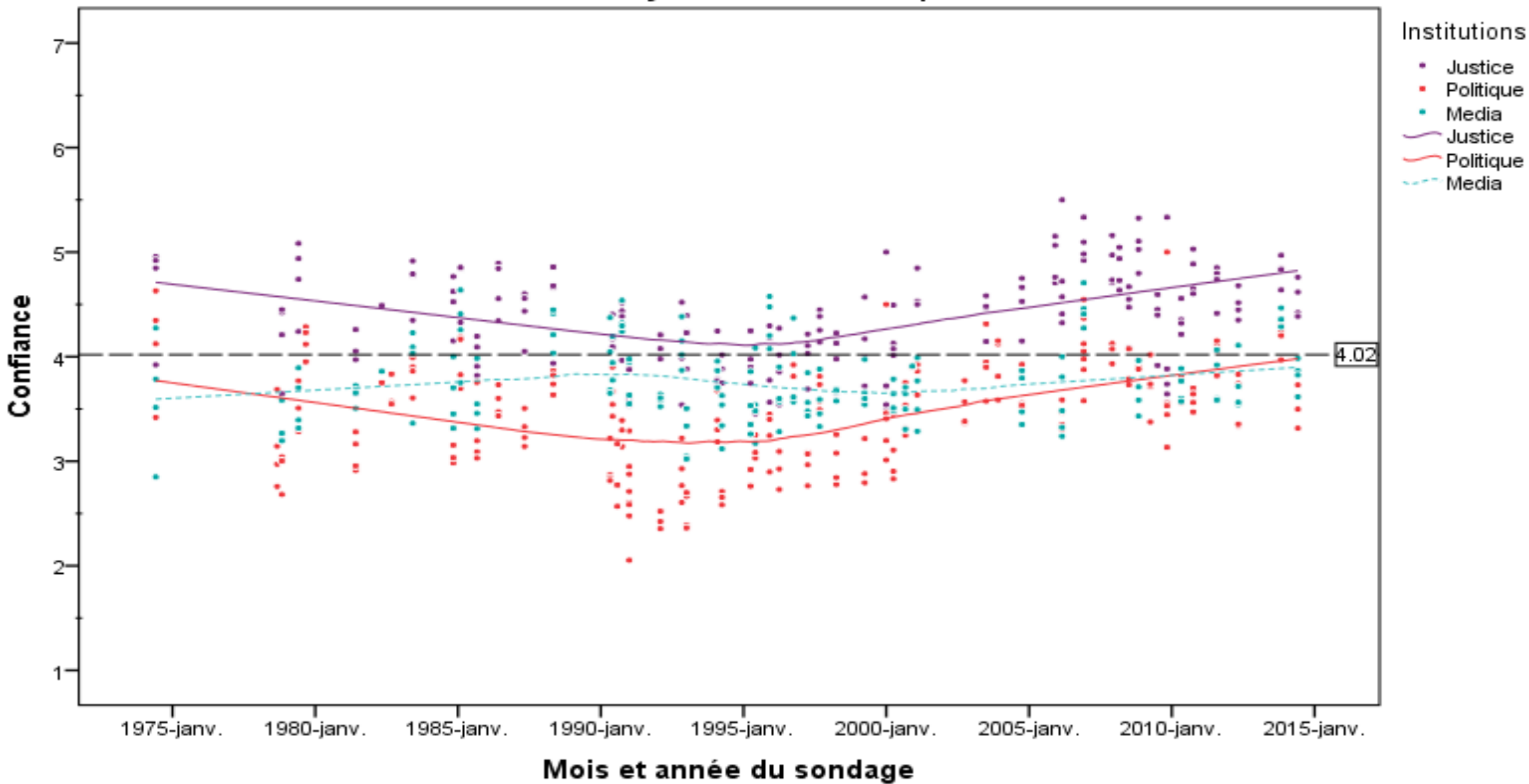

Graphique 2.2

La confiance moyenne au Canada par institution

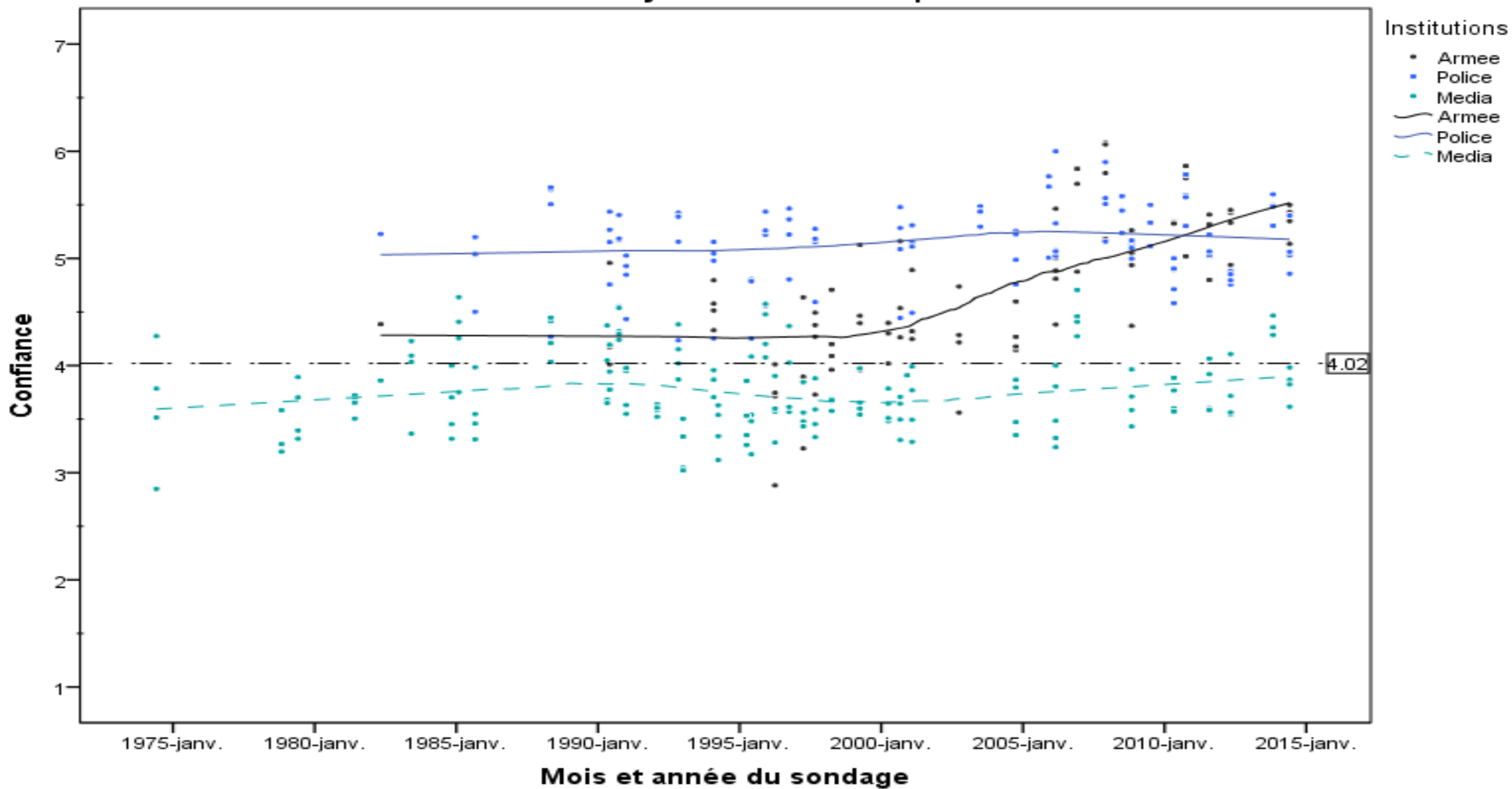

Graphique 2.3

La confiance moyenne au Canada par institution

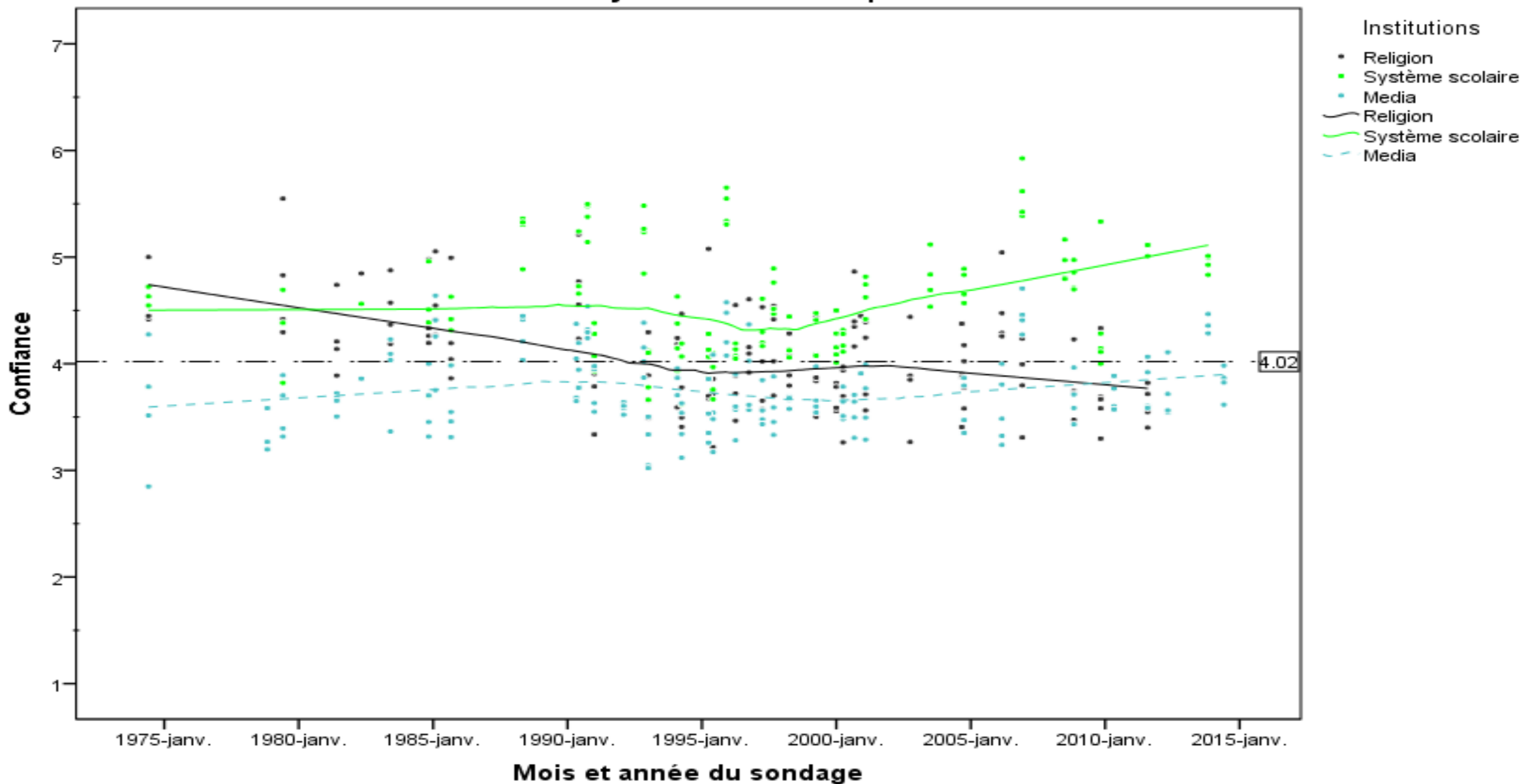

Graphique 2.4

La confiance moyenne au Canada par institution

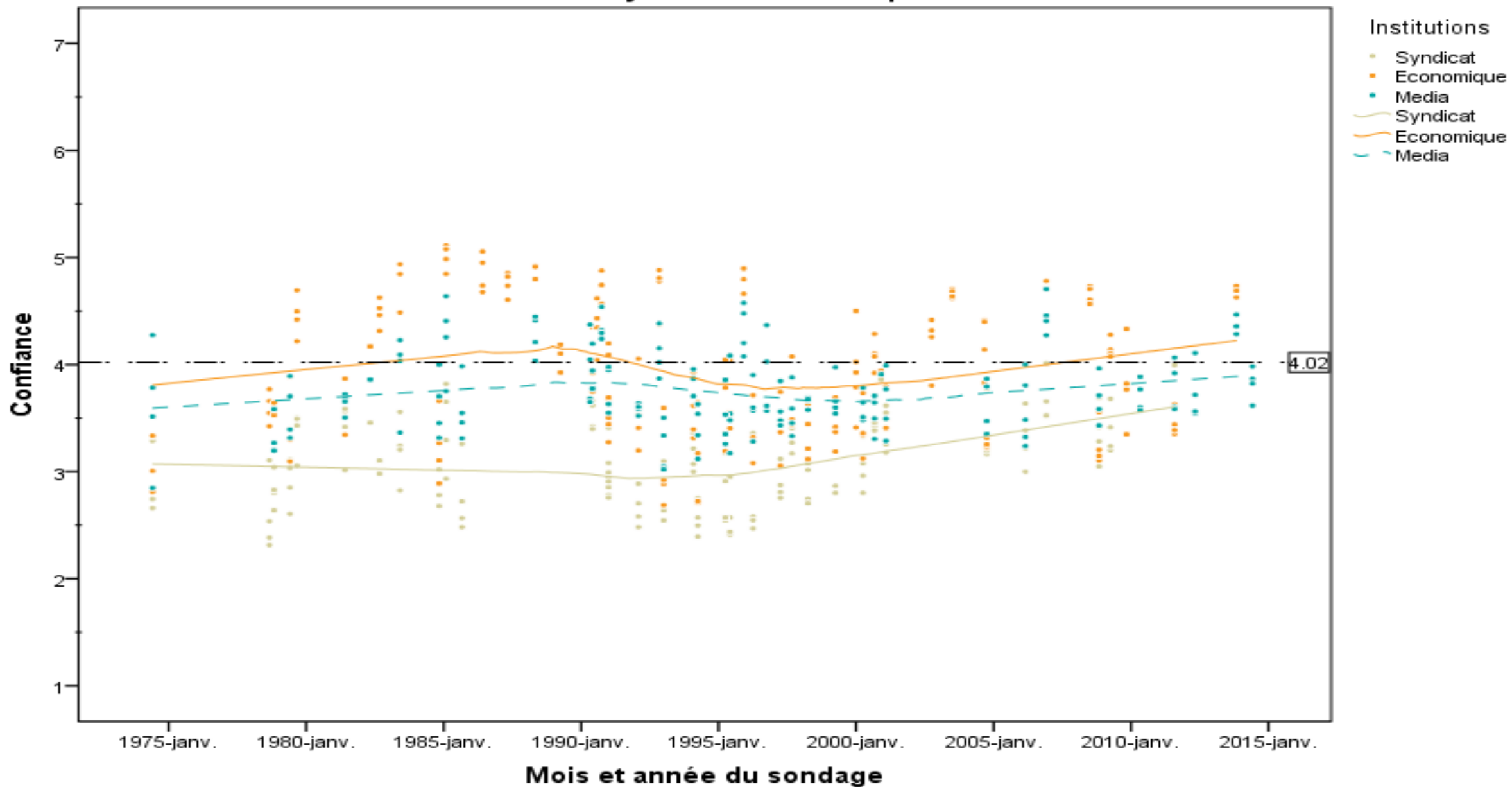

Modèle interaction: Institutions* temps linéaire

Tableau 3.1					Niveau 2					
Modèles multiniveaux d'interaction temps* institutions					Les régions du Canada					
	Modèle 4	Modèle interaction	Modèle interactio	Parcimonieux	Maritimes					
Intercept	3.816607	3.820699		3.828241	0.185885	***	0.185929	***	0.185927	***
Niveau 1					Québec		0.044710		0.044721	
Les institutions					Ontario	**	0.092220	**	0.092215	**
Politique	-0.331378 ***	-0.353709 ***		-0.361044	Ouest (référence)					
*temps		0.000719 *		0.000877 *	Le groupe d'âge du répondant					
Justice	0.406318 ***	0.420877 ***		0.419462 ***	Jeunes		0.051438 ***		0.051568 ***	
*temps		-0.000087			Actifs (référence)					
Armée	0.852627 ***	0.631306 ***		0.622120 ***	Séniors		0.191637 ***		0.191634 ***	
*temps		0.003411 ***		0.003570 ***	Le genre du répondant					
Police	1.204226 ***	1.229849 ***		1.215740 ***	Femmes		0.069143 ***		0.069148 ***	
*temps		-0.000224			Niveau 3					
Système scolaire	0.730929 ***	0.765600 ***		0.734950 ***	L'effet du temps					
*temps		-0.000461			temps		-0.003580 *		-0.003482 *	
Religion	0.339293 ***	0.303900 ***		0.295995 ***	temps au carré		0.000009 ***		0.000008 **	
*temps		-0.001923 ***		-0.001764 **	Variance					
Média (référence)					Mesures de confi		1.8000	68,5%	1.79228	68,5%
Économie	0.373815 ***	0.381659 ***		0.375121 ***	Répondants		0.7083	27,0%	0.70955	27%
*temps		-0.000162			Sondages		0.1196	4,5%	0.11656	4,5%
Syndicat	-0.573280 ***	-0.531296 ***		-0.538975 ***	Total		2.6278		2.61839	
*temps		0.001134 ***		0.001285 ***	Deviance		4281726.6		4277410.9	
					Paramètres		20		28	
									24	

Graphique 3.1

Modélisation de la confiance envers les institutions à travers le temps

Illustration du modèle d'interaction de base

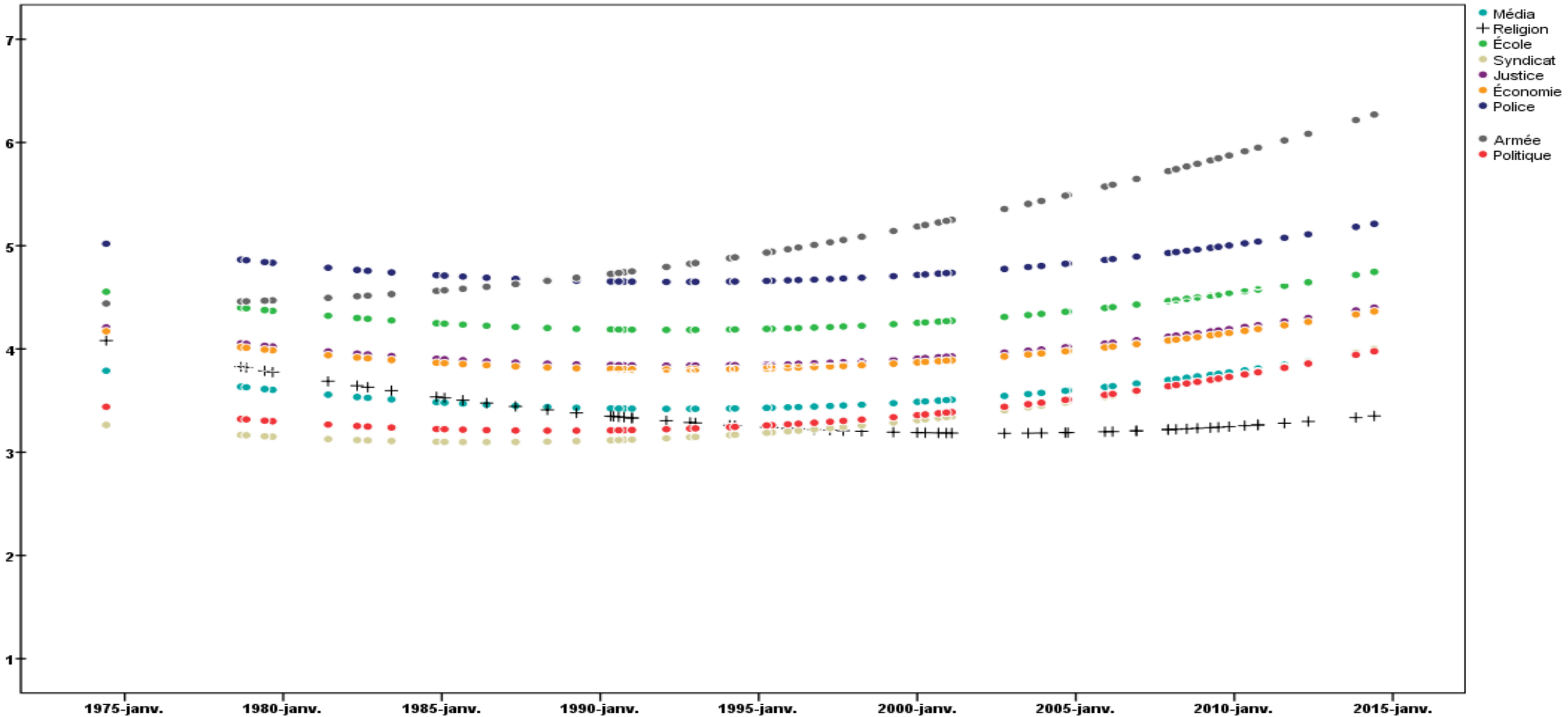



Limitations

- Les effets liés aux méthodes employées par les différentes maisons de sondage ayant réalisé les études.
- L'effet de la cible
 - Par exemple, les élites vs les opérateurs institutionnels
- Le peu de variance expliquée
 - Surtout au niveau de l'individu

Conclusion

- Les données ne permettent pas de conclure à un déclin de la confiance institutionnelle au Canada entre 1974 et 2014 à une exception près: la religion.
- On remarque toutefois un déclin de la confiance institutionnelle qui concerne principalement les institutions politiques et la justice, culminant au milieu des années 1990 suivi d'un regain.
- Depuis les années 2000, on remarque que la confiance institutionnelle au Canada tend à augmenter et non à diminuer.



Des questions?

Merci de votre attention



Isabelle.valois@umontreal.ca

Tableau 4.1

Différents modèles pour modéliser le temps

Intercept	3.808997		3.813402		3.813148		3.813165	
Niveau 1								
Les institutions								
Politique	-0.331388	***	-0.354046	***	-0.353743	***	-0.353721	***
*temps			0.000727	*	0.000719	*	0.000719	*
Justice	0.406247	***	0.420438	***	0.420726	***	0.420722	***
*temps			-0.000080		-0.000087		-0.000087	
Armée	0.852650	***	0.630835	***	0.631071	***	0.631159	***
*temps			0.003420	***	0.003413	***	0.003411	***
Police	1.204736	***	1.229888	***	1.230148	***	1.230224	***
*temps			-0.000216		-0.000222		0.000302	
Système scolaire	0.730485	***	0.764917	***	0.765207	***	0.765218	***
*temps			-0.000455		-0.000462		-0.000462	
Religion	0.339464	***	0.303771	***	0.303990	***	0.304029	***
*temps			-0.001916	***	-0.001923	***	-0.001923	***
<i>Média (référence)</i>								
Économie	0.373750	***	0.381164	***	0.381506	***	0.381523	***
*temps			-0.000154		-0.000161		-0.000161	
Syndicat	-0.573678	***	-0.531971	***	-0.531709	***	-0.531697	***
*temps			0.001141	***	0.001133	***	0.001134	***
Niveau 3								
L'effet du temps								
temps					0.000937	**	-0.003535	*
temps au carré							0.000008	**
Variance								
Mesures de confi	1.8001	67.2%	1.79237	67.4%	1.79237	67.8%	1.79237	68%
Répondants	0.7182	26.8%	0.71946	27%	0.71946	27%	0.71947	27%
Sondages	0.1569	5.9%	0.14581	5.5%	0.13221	5%	0.11572	4.4%
Total	2.6751		2.65764		2.64404		2.62756	
Deviance	4283586.9		4279268.7		4279262.3		4279253.7	
Paramètres	12		20		21		22	